





Instrument Physique Intelligent

**OlyLife THz Instrument Physique Intelligent
Instrument P-90
Térahertz à Méga-énergie P-90**



Guangxi Bama **La maison de la longévité** **mondiale**





Dans la région de Bama à Guangxi en Chine, avec une population totale de 236 200 habitants, il y a **102 centenaires**, représentant 0,04 % de la population. C'est la zone ayant le taux de distribution le plus élevé de centenaires parmi les cinq régions de longévité du monde et est reconnue comme le «**Sanctuaire mondial de la longévité et des centenaires chinois**».



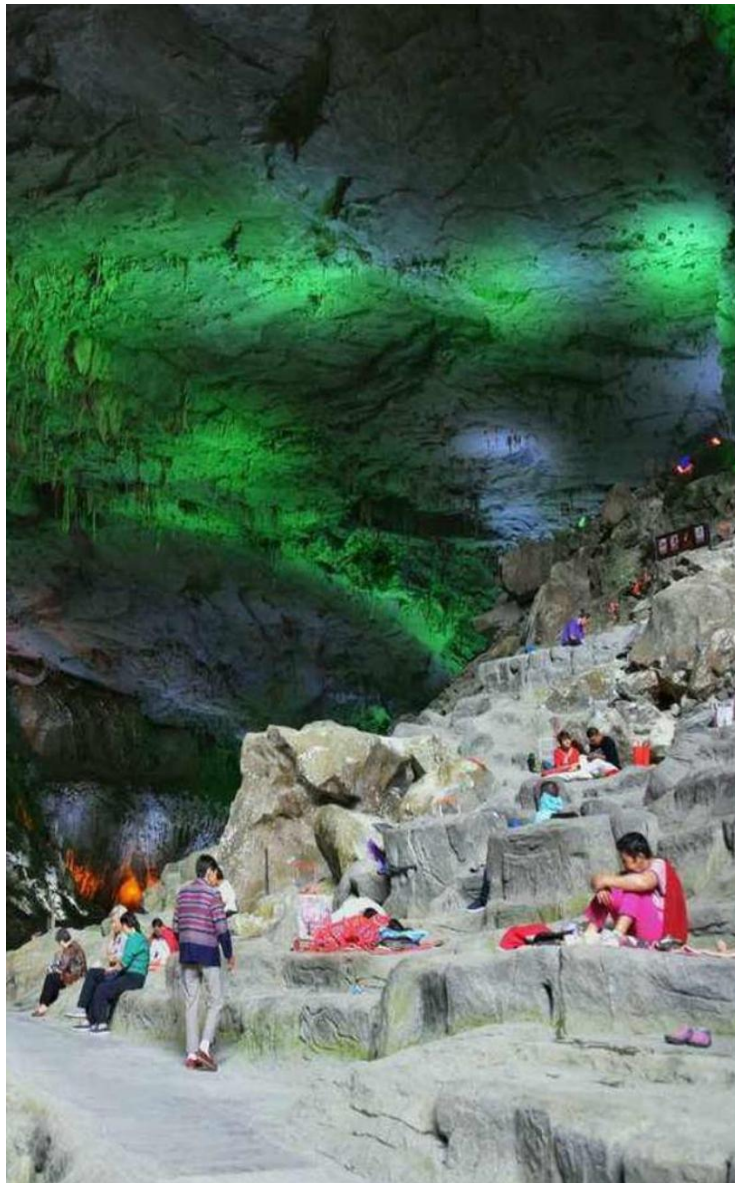

Le secret de la longévité de Bama

Dans la région de Guangxi Bama,

l'intensité du champ magnétique terrestre atteint 0,58 Gauss,

soit **2 à 3 fois** plus que dans d'autres régions.

À l'intérieur de la grotte Bai Mo, l'intensité du champ magnétique

est encore supérieure, excédant celle de l'extérieur de **plus de 100%**.

Méditer dans la grotte Bai Mo peut favoriser la circulation sanguine, **réduire la viscosité du sang, améliorer le métabolisme cellulaire et renforcer l'immunité, entre autres effets.**



L'étoile de la longévité — Luo Meizhen

Née en 1885 (durant l'ère Guangxu de la dynastie Qing) et décédée en 2013, elle a vécu à travers trois siècles, atteignant l'âge de 128 ans.

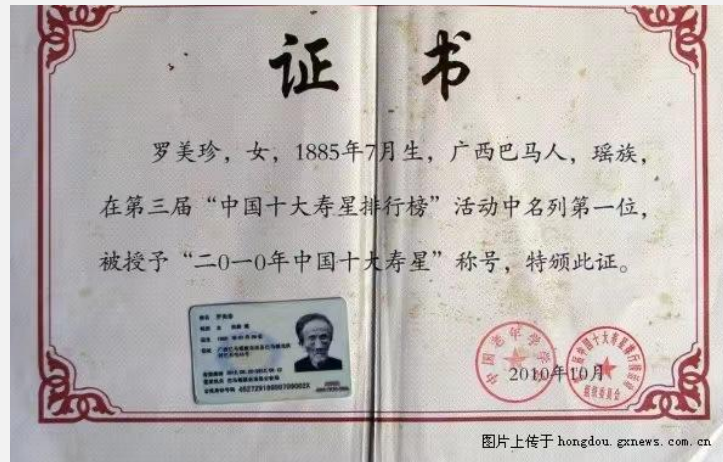

Quel est le secret de la longévité de Luo Meizhen ?

La réponse est qu'elle n'a jamais porté de chaussures, vivant toute sa vie pieds nus.

Les scientifiques expliquent que Luo Meizhen, en marchant pieds nus toute l'année, pouvait pleinement ressentir l'énergie du **champ magnétique terrestre!** ce qui était bénéfique pour l'activité cellulaire et la circulation sanguine, lui permettant de maintenir un état de santé sur le long terme.

Qu'est-ce que le champ magnétique terrestre ?

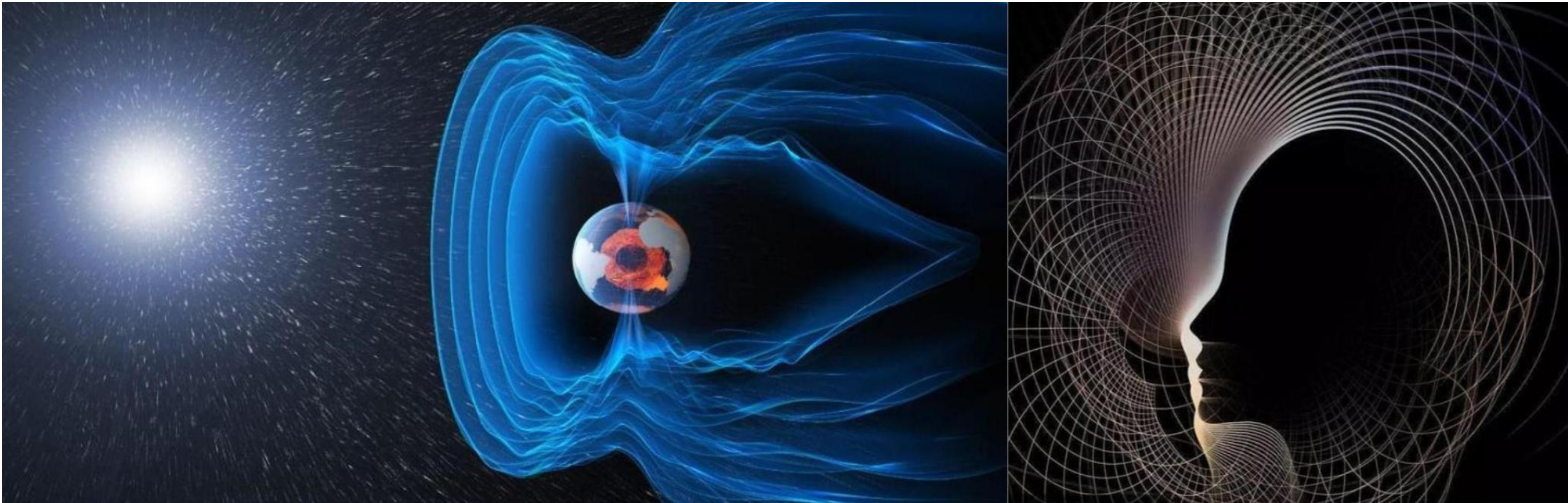

- Le champ magnétique de la Terre agit comme une protection **solaire à l'extérieur** et comme un **chargeur** à l'intérieur, jouant un rôle crucial pour la survie humaine.
- Cependant, des données indiquent que le champ magnétique terrestre est en train de **s'affaiblir progressivement**. De plus, la vie moderne dans des bâtiments en béton armé et le transport dans des véhicules en **acier réduisent l'exposition magnétique** du corps humain. Cette démagnétisation peut avoir des effets néfastes sur la circulation sanguine, l'activité cellulaire, le métabolisme, et la fonction du système nerveux.

Les problèmes causés par une carence prolongée en magnétisme (famine magnétique) chez l'humain incluent :



Vertiges et maux de tête
Insomnie et fatigue
Constipation
Palpitations cardiaques
Instabilité de la pression artérielle
Douleurs articulaires
Irritabilité
Désordres endocriniens
Diminution de la mémoire
Acouphènes, etc.



L'expérience magnétique sur les souris de la NASA

La National Aeronautics and Space Administration (NASA) a mené une expérience sur des souris en les plaçant dans un cylindre en alliage de nickel-fer à haute perméabilité magnétique, à l'abri du magnétisme. Les animaux de contrôle ont été placés dans un cylindre en aluminium non magnétique. Après un certain temps, il a été observé que les souris vivant dans des conditions d'écran magnétique devenaient inactives et montraient des signes de vieillissement prématuré. Environ 14% des souris adultes ont présenté une perte progressive de leur pelage, et beaucoup sont mortes dès le sixième mois.

La durée de vie moyenne des souris dans le cylindre magnétique a diminué de 40%, ce qui équivaut à réduire l'espérance de vie humaine de 70 à 40 ans.

Cette expérience prouve que l'exposition prolongée à un champ magnétique affaibli peut entraîner des modifications des propriétés physiologiques et biochimiques, une croissance anormale du noyau cellulaire, des changements dans la forme et la fonction des organes internes, une perte de la capacité de reproduction et même une mort prématurée.

Thérapie par champ électromagnétique pulsé



OlyLife

(PEMF)



Technologie spatiale

En 1969, la NASA a étudié et développé cette thérapie pour aider les astronautes à retrouver la santé, notamment pour réduire la perte osseuse et l'atrophie musculaire.





Les astronautes entrent dans une période de réhabilitation d'environ trois mois

Le département de surveillance médicale organise également une période de réhabilitation d'environ trois mois pour les astronautes, **utilisant des thérapies comme la PEMF pour ramener leurs paramètres physiologiques à l'état antérieur au vol.** Cela améliore les fonctions du système cardiovasculaire et des organes de soutien du mouvement, augmente la tolérance orthostatique et élimine la fatigue post-vol.

Qu'est-ce que la thérapie par champ électromagnétique pulsé (PEMF) ?



La PEMF, ou thérapie par champ électromagnétique pulsé, est une méthode de physiothérapie biologique qui simule le **champ magnétique naturel de la Terre**. En utilisant **l'énergie des champs électromagnétiques pulsés, elle améliore le métabolisme cellulaire et la circulation corporelle, permettant ainsi de traiter le corps humain** ou de promouvoir la santé.

La technologie PEMF est largement utilisée dans de nombreux domaines médicaux, tels que l'orthopédie, la réhabilitation, la neurologie, la cardiologie et la dermatologie. Elle est non seulement utilisée par des individus conscients de leur santé pour le bien-être, **mais aussi largement adoptée par des athlètes de classe mondiale et des athlètes olympiques pour augmenter leur endurance et récupérer leur forme physique.**



Les effets de la thérapie par champ électromagnétique pulsé (PEMF)

Recharger les cellules et activer les cellules

La PEMF produit un courant induit qui agit directement sur la membrane cellulaire, recharge les cellules, accélère leur mouvement et répare les dommages cellulaires, activant ainsi les cellules.

Améliorer le métabolisme

La PEMF augmente la perméabilité de la membrane cellulaire, accélère les échanges de substances et le transport des nutriments, active les mitochondries et génère une énergie continue.

Neutralise les radicaux libres et répare les dommages cellulaires

Les électrons libres émis par la PEMF pénètrent continuellement dans le corps et se lient aux radicaux libres à l'intérieur des cellules, formant des substances stables. Cela aide à réparer les cellules endommagées dans les zones affectées, résolvant ainsi les problèmes de santé à la source.

Favoriser la circulation sanguine

La PEMF peut séparer les globules rouges agrégés, favoriser le métabolisme des lipides, et améliorer l'élasticité des vaisseaux sanguins, ce qui améliore la circulation sanguine.

Térahertz à Méga-énergie P-90

**Double énergie
Efficacité doublée**



- Principe biomimétique simulant le champ magnétique terrestre
- Transfert d'énergie à haute intensité de 1MHz
- Agit sur tout le corps à partir des pieds
- Active les cellules
- Favorise le métabolisme

PEMF

- Bande de focalisation de 8-15 μ m, lumière de la vie
- Résonance à la même fréquence avec les molécules du corps, générant de la chaleur et améliorant la microcirculation
- Bonne pénétration, pouvant atteindre 3-5 cm sous la peau
- Sûr et sans danger

Terahertz

Résonance des ondes térahertz avec les cellules humaines

Dans les années 1980, des scientifiques américains ont découvert **une lumière ayant une fréquence de vibration cohérente avec celle des cellules normales** — les ondes térahertz.

Cet effet de résonance peut **augmenter la fluidité du sang, réduire la viscosité sanguine, améliorer l'activité cellulaire et stimuler le métabolisme.**

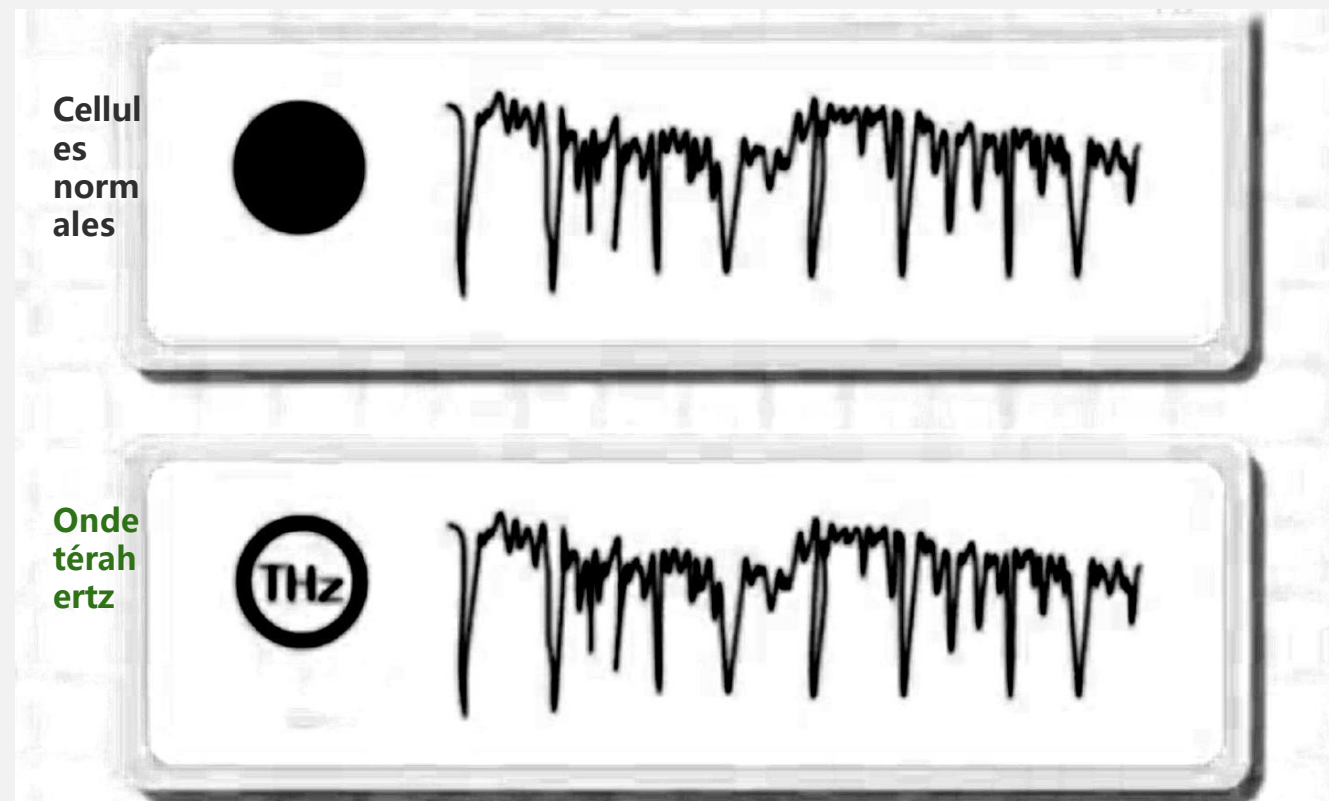

Téraherztz — Lumière de la vie

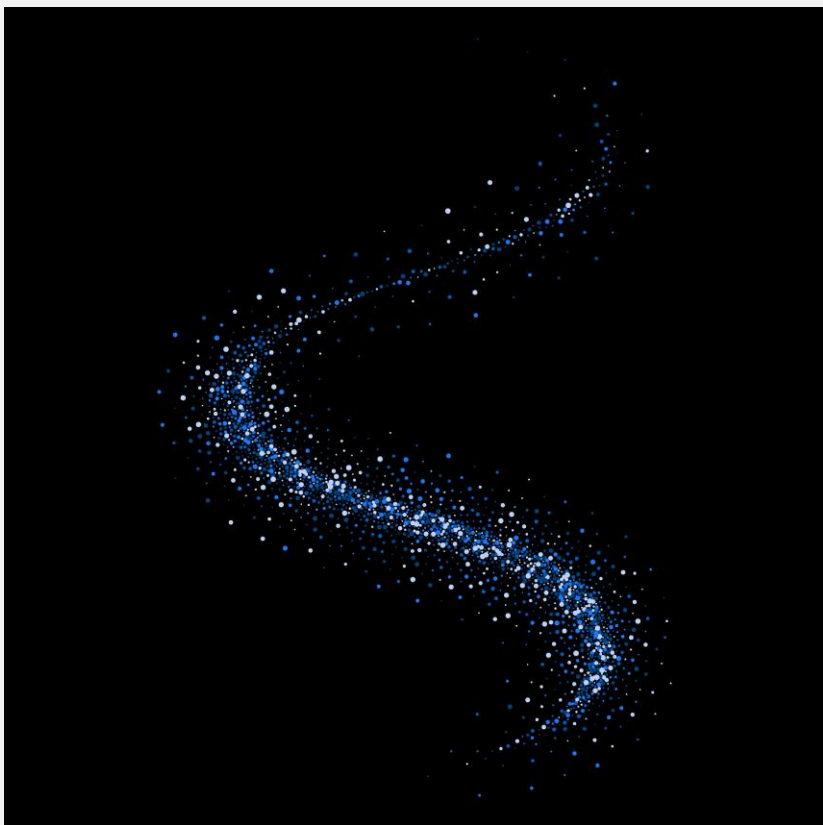

Les ondes téraherztz peuvent pénétrer la peau humaine de 3 à 5 centimètres, agissant directement sur **les tissus profonds** et rechargeant les cellules vitales en énergie.

Elles sont renommées comme étant la

lumière de la vie.

Nous utilisons des ondes téraherztz précises de **8-15 μ m**, qui sont mieux compatibles avec le corps humain (bande corporelle de 9 μ m).

« Mille maux naissent du froid, la température détermine la vie et la mort »

- La température corporelle la plus saine et la plus active se situe entre 36,5 et 37°C.
- **Lorsque la température corporelle augmente de 1°C par rapport à la normale, l'immunité peut augmenter de 5 à 6 fois.**
- À l'inverse, lorsque la température corporelle baisse de 1°C, l'immunité diminue de plus de 30%, et le métabolisme cellulaire interne est réduit d'environ 20%.
- Les personnes en mauvaise santé ont une température corporelle inférieure à celle des personnes en bonne santé, la plupart des gens ayant une température légèrement supérieure à 36°C.

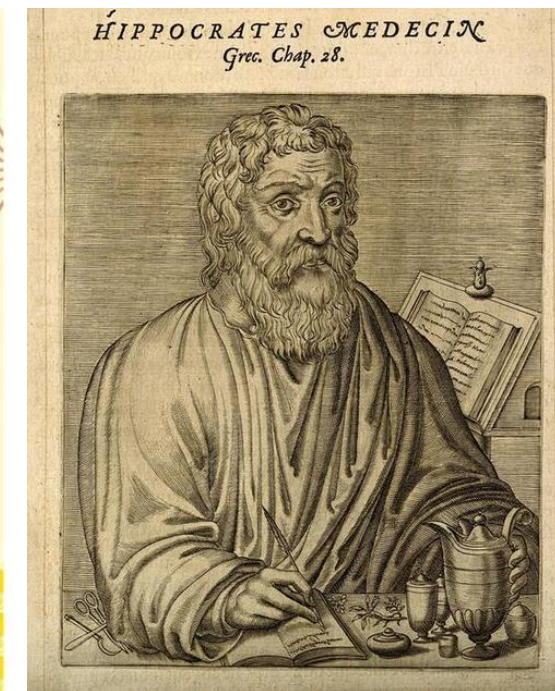
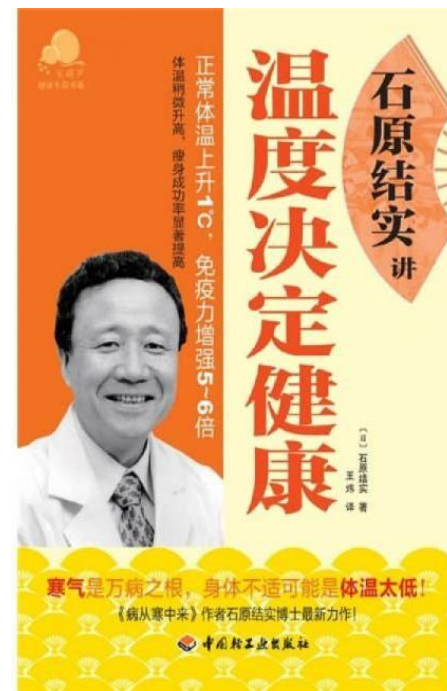

Instrument méga-énergétique térahertz

Profitez d'une vie saine et intelligente

Active les cellules

1

Améliore la
microcirculation

2

Débouche les
vaisseaux
sanguins

3

Élimine les toxines et les déchets du
corps

4

Brûle les
graisses et
sculpte le
corps

5

Soulage les
inflammations,
la douleur et la
fatigue

6



**Utilisation à
long terme**

Térahertz à Méga-énergie P-90

**Six grands
effets**



Convient pour

Soins
quotidiens



Soulagement de
la fatigue



Amélioration
du sommeil



Amélioration de la santé
des personnes âgées



Amélioration de l'immunité



Amélioration de la
santé sub-
optimale



Mains et pieds froids,
engourdissements



Gestion du poids



Renforcement
des muscles



Soulagement des
douleurs articulaires

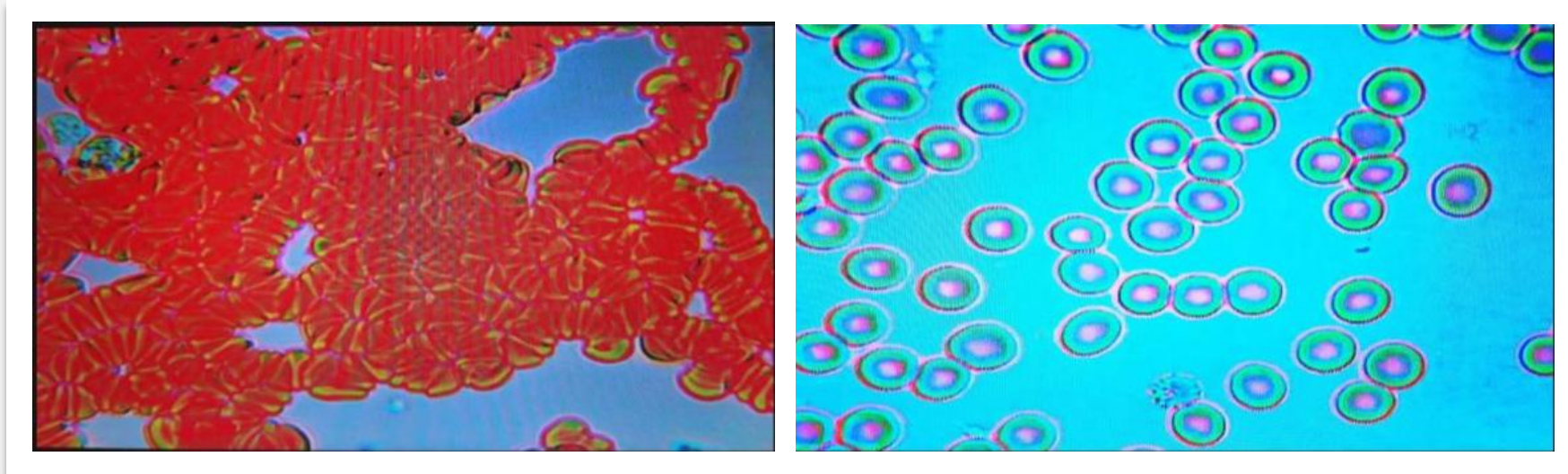

Comparaison avant/après 30 minutes d'utilisation

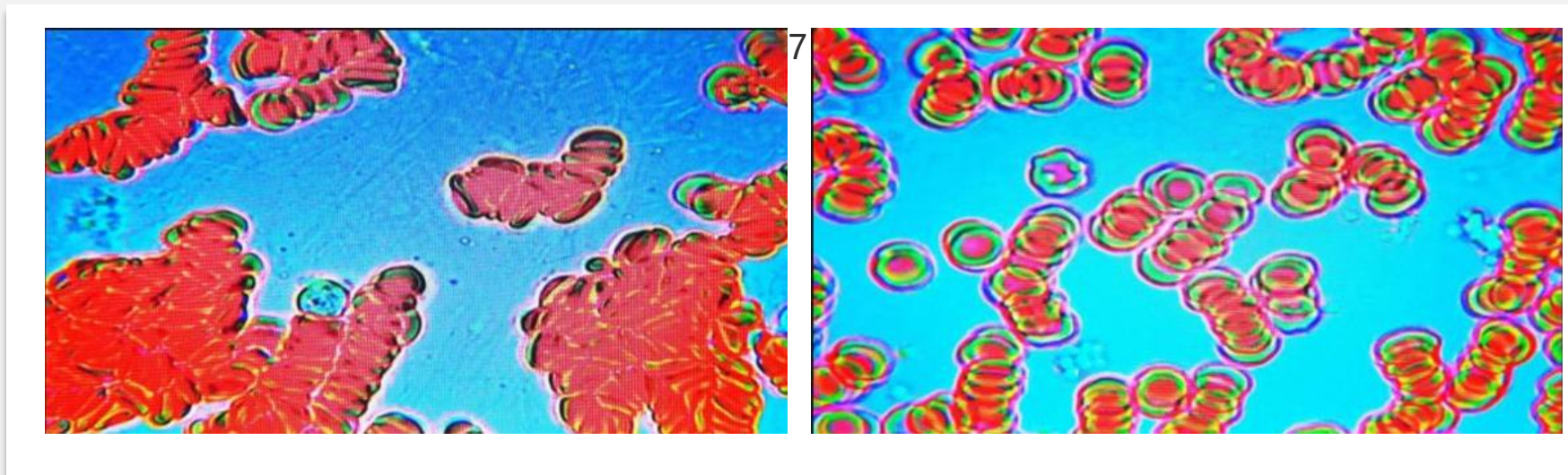

Comparaison avant/après 30 minutes d'utilisation chez une femme de 45 ans

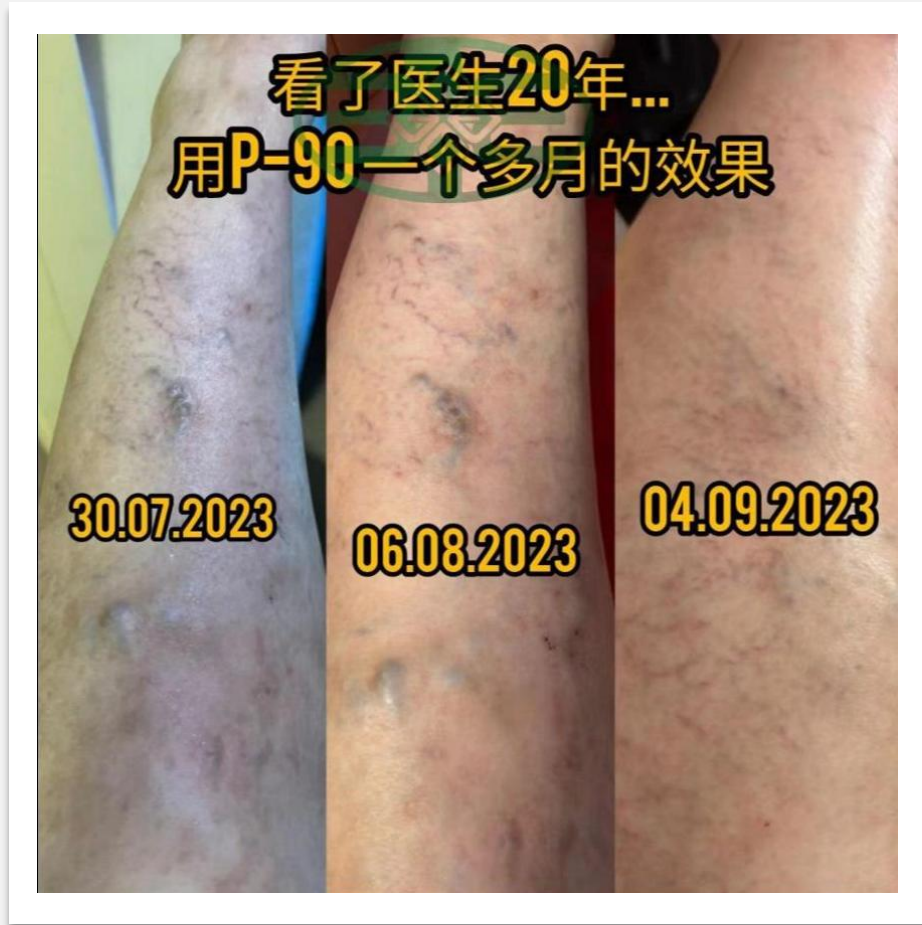

Amélioration des varices : résultats après un mois



Amélioration des varices : résultats après trois mois

**Amélioration des
ecchymoses avant et
après utilisation**





Amélioration de l'œdème après utilisation

Amélioration de la pression artérielle après utilisation





Amélioration de la glycémie après utilisation



**Amélioration de la
fonction de circulation sanguine après utilisation**

P-90 Terahertz Mega-energy Instrument — Mode d'emploi

1. Placez l'appareil sur une surface plane, branchez-le et allumez l'interrupteur. **Asseyez-vous** et posez vos pieds nus sur la plaque d'énergie pour commencer à travailler.

2. Commencez par une **faible intensité**. Une fois habitué, ajustez l'intensité en fonction de votre tolérance. L'intensité se règle sur 10 niveaux.

3. Chaque séance doit durer entre **20 et 30 minutes**, avec un maximum de **deux séances** par jour.

4. Ne bougez pas votre corps d'avant en arrière, gardez vos pieds immobiles, et ne touchez pas la plaque d'énergie avec vos doigts pour éviter tout risque de brûlure.



Scénarios d'utilisation



Utilisation en étant assis sur le canapé
Soulage la fatigue de la journée



Utilisation avant de dormir
Aide à améliorer la qualité du sommeil



Utilisation en travaillant
Augmente l'efficacité au travail



Expérience client
Renforce la fidélité des clients



Térahertz à Méga-énergie P-90

Réalisez facilement une vie de thérapie
intelligente

Actuellement disponible dans plus de **100 pays** et régions

Plus de **500 000 unités** vendues

Des **millions** de bénéficiaires